



ALANYA ALAADDİN KEYKUBAT ÜNİVERSİTESİ

SAĞLIK BİLİMLERİ ENSTİTÜSÜ

**2019 YILI
BİRİM FAALİYET RAPORU**

Ocak 2020

BİRİM YÖNETİCİSİNİN SUNUŞU

Üniversite olmanın temel koşulu olan Lisansüstü eğitim, bir üniversitenin uluslararası yerinin belirlenmesinde rol oynayan en önemli unsurlardan biridir. Enstitümüz, Üniversitemizde ve Ülkemizde Sağlık Bilimlerinin gelişmesinde katkısı olan eğitim yöntemleriyle Lisansüstü Eğitim ve Öğretimi destekleyen bir yönetim modelini benimsemektedir. Araştırma, uygulama ve eğitim faaliyetlerini kapsayan Lisansüstü Eğitim sürecinin istenilen düzeye gelmesi kurumsal açıdan da son derece önemlidir. Bilim ve teknolojinin üretilmesinde, projelerin geliştirilmesinde ve bu kazanımların insanlığın ve Ülkemizin yararına sunulmasında Anabilim Dallarımız ve öğrencilerimizin katkısı büyük olacaktır. Sağlık Bilimleri Enstitümüz iyi bir eğitim ortamı sunarak, doğru hedefler koyarak ve eğitimin her basamağını olumlu şekilde etkileyerek, üzerine düşen görevi yerine getirmeyi amaç edinmiştir. Hedeflerimize ulaşmamızda emeği geçen, azim ve gayretiyle katkıda bulunan tüm çalışanlarımıza teşekkür eder, saygılarımı sunarım.

Dr. Öğretim Üyesi İshak Suat ÖVEY
Enstitü Müdürü

İÇİNDEKİLER:

BİRİM YÖNETİCİSİNİN SUNUŞU

I- GENEL BİLGİLER

A- Misyon ve Vizyon	1
B- Yetki, Görev ve Sorumluluklar	2
C- Birime İlişkin Bilgiler	2
1. Fiziksel Yapı	2
2. Teşkilat ve Örgüt Yapısı	2-3
3. Bilgi ve Teknolojik Kaynaklar	4
4. İnsan Kaynakları	5
5. Sunulan Hizmetler	6-7
6. Yönetim ve İç Kontrol Sistemi	7

II-AMAÇ ve HEDEFLER

A- Birimin Amaç ve Hedefleri	8
------------------------------	---

III-FAALİYETLERE İLİŞKİN BİLGİ VE DEĞERLENDİRMELER

A- Mali Bilgiler	9
1. Bütçe Uygulama Sonuçları	9
2. Temel Mali Tablolara İlişkin Açıklamalar	10
3. 2018 Yılında Gerçekleştirilen İhaleler veya Doğrudan Temin Yoluyla Yapılan Satın Almalar	10

B- Performans Bilgileri	10
-------------------------	----

1. Faaliyet ve Proje Bilgileri	10
--------------------------------	----

IV- KURUMSAL KABİLİYET ve KAPASİTENİN DEĞERLENDİRİLMESİ

A- Üstünlükler	11
----------------	----

B- Zayıflıklar	11
----------------	----

C- Değerlendirme	11
------------------	----

V- ÖNERİ VE TEDBİRLER

İç Kontrol Güvence Beyanı	11
---------------------------	----

I- GENEL BİLGİLER

Üniversitemiz, Türkiye Büyük Millet Meclisinde 31 Mart 2015 tarihinde kabul edilen ve 23 Nisan 2015 tarihli Resmi Gazete'de yayınlanan 6640 sayılı “Yükseköğretim Kurumları Teşkilatı Kanunu ile Bazı Kanun ve Kanun Hükmünde Kararnamelerde Değişiklik Yapılmasına Dair Kanun” uyarınca, 2809 Sayılı Kanuna eklenen “Ek Madde 161 gereğince Antalya’nın Alanya ilçesinde kurulmuştur. Aynı kanunun 3. maddesi c fıkrasında Rektörlüğe bağlı olarak yeni kurulan Sosyal Bilimler Enstitüsü, Sağlık Bilimleri Enstitüsü ile Fen Bilimleri Enstitüsünden, oluşur.” denilmektedir. Bu Kanuna dayanılarak Sağlık Bilimleri Enstitümüz kurulmuştur. Enstitümüz bünyesinde Sağlık Turizmi Anabilim Dalı Sağlık Turizmi Doktora ve Tezli Yüksek Lisans programı, Sinir Bilimleri Anabilim Dalı Sinir Bilimleri Tezli Yüksek Lisans Programı, Moleküler Tıp Anabilim Dalı Moleküler Tıp Tezli Yüksek Lisans Programı, Antrenörlük Eğitimi Anabilim Dalı Antrenörlük Eğitimi Tezli Yüksek Lisans Programı ve Sağlık Kurumları Yöneticiliği Anabilim Dalı Sağlık Kurumları Yöneticiliği Tezsiz Yüksek Lisans programı bulunmaktadır. Enstitümüzün 2019-2020 eğitim-öğretim döneminde toplam 39 öğrencisi bulunmaktadır. Gelecek yıllardaki eğitim-öğretim dönemlerinde Moleküler Tıp Doktora, Kök Hücre ve Sağlık Fiziği Tezli Yüksek Lisans programlarının açılması planlanmaktadır.

A. MİSYON VE VİZYON

Misyonumuz:

Evrensel değerlerde bilgi üretmek, bilimsel aktiviteleri geliştirmek, çağdaş bilimsel bilgiyi yaratıcı biçimde kullanacak bireyleri yetiştirmek ve yalnızca öğreten değil, aynı zamanda öğrenen bir yapı oluşturmaktır. Öğrencilerimizi, teknolojik, sosyal, kültürel ve evrensel değişimle hızla ilerleyen global toplumda ihtiyaç duyacağı bilgi ve yetenekle donatmak ve bu misyonu paylaşan bir toplum yaratmaktır. Bu amacı gerçekleştirmek için bilimsel araştırma ve uygulama faaliyetlerimizi bizi uluslararası platformda mükemmelliğe ulaştıracak şekilde sürdürmek.

Vizyonumuz:

Farklı alanlarda yürütülen programlar ile özellikle disiplinler arası bakış açısını zenginleştirerek çağdaş bir eğitim modeli oluşturmak, ulusal ve uluslararası alanda önder olmaktır.

B. YETKİ, GÖREV VE SORUMLULUKLAR

Enstitümüz, Alanya Alaaddin Keykubat Üniversitesi Rektörlüğüne bağlı olarak lisansüstü eğitim-öğretim ve bilimsel araştırma ve uygulamaların koordinasyonunu sağlamak amacıyla kurulmuştur. Lisansüstü eğitimin (Yüksek Lisans ve Doktora) planlanması, yürütülmesi ve diplomaların hazırlanması yetki ve sorumlulukları arasındadır.

C. BİRİME İLİŞKİN BİLGİLER

1. FİZİKSEL YAPI

Enstitümüzde Eğitim-Öğretim Uygulama ve Faaliyetleri Alanya Alaaddin Keykubat Üniversitesi Tıp, Diş Hekimliği, Sağlık Bilimleri Fakülteleri ile Spor Bilimleri Fakültelerinin Dershane, Laboratuvar, Atölye araç ve gereçlerinden yararlanılarak yapılmaktadır. Öğrencilerimiz ilgili Fakülte ve Yüksekokulların klinik, laboratuvar şartlarından yararlanıp, kitaplık ve çalışma salonlarını da kullanmaktadırlar.

2. TEŞKİLAT VE ÖRGÜT YAPISI

Örgüt Yapısı:

Alanya Alaaddin Keykubat Üniversitesi, Türkiye Büyük Millet Meclisinde 31 Mart 2015 tarihinde kabul edilen ve 23 Nisan 2015 tarihli Resmi Gazetede yayımlanan 6640 sayılı “Yükseköğretim Kurumları Teşkilatı Kanunu ile Bazı Kanun ve Kanun Hükmünde Kararnamelerde Değişiklik Yapılmasına Dair Kanun” uyarınca, 2809 Sayılı Kanuna eklenen “Ek Madde 161 gereğince Antalya’nın Alanya ilçesinde kurulmuştur. Aynı kanunun 3. maddesi c fıkrasında Üniversitemiz Rektörlüğüne bağlı olarak yeni kurulan enstitüler, Sosyal Bilimler Enstitüsü, Sağlık Bilimleri Enstitüsü ile Fen Bilimleri Enstitüsünden, oluşur.” denilmektedir. Bu Kanuna dayanılarak Sağlık Bilimleri Enstitümüz kurulmuş olup, 2017-2018 Eğitim-Öğretim Yılı Bahar Yarıyılında Tıp Fakültesi binasında eğitim-öğretim faaliyetine başlamıştır.

Teşkilat Yapısı:

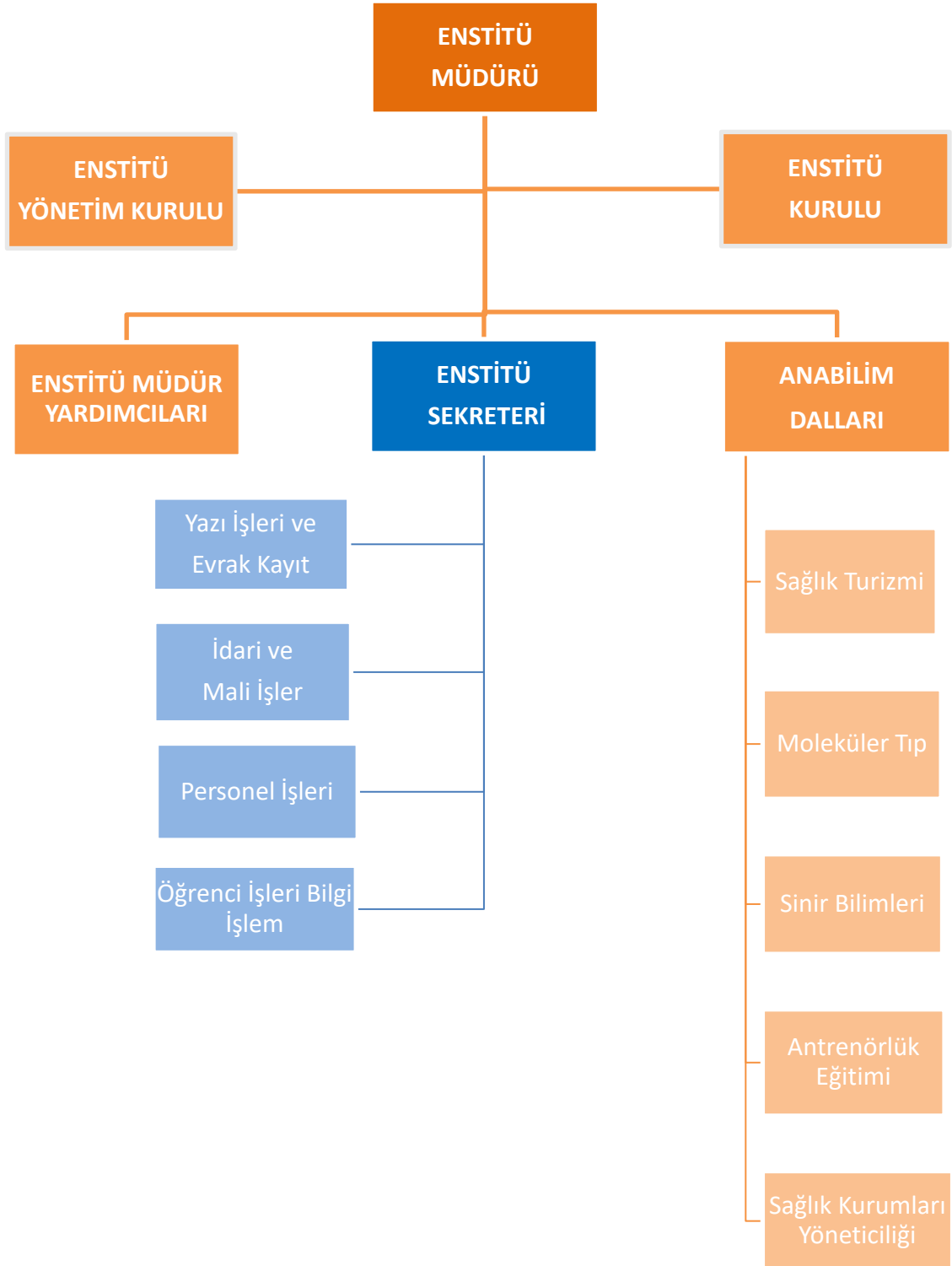

3. BİLGİ VE TEKNOLOJİK KAYNAKLAR

Teknolojik Kaynaklar

Cinsi	İdari Amaçlı (Adet)	Eğitim Amaçlı (Adet)	Araştırma Amaçlı (Adet)	TOPLAM
Masaüstü Bilgisayar	2	-	-	2
Taşınabilir Bilgisayar	1	-	-	1
TOPLAM	2	-	-	2

Diğer Teknolojik Kaynaklar

Cinsi	İdari Amaçlı (Adet)	Eğitim Amaçlı (Adet)	Araştırma Amaçlı (Adet)	TOPLAM
Yazıcı	1	-	-	1
Tarayıcı	-	-	-	-
Fotokopi makinesi	1	-	-	1
Faks	-	-	-	-
Slayt makinesi	-	-	-	-
Tepegöz	-	-	-	-
Episkop	-	-	-	-
Barkot Okuyucu	-	-	-	-
Baskı makinesi	-	-	-	-
Projeksiyon	-	-	-	-
Mikroskoplar	-	-	-	-
Fotoğraf makinesi	-	-	-	-
Kameralar	-	-	-	-
Televizyonlar	-	-	-	-
DVD ler	-	-	-	-
Müzik Setleri	-	-	-	-
Yazılım	-	-	-	-
Diğer	-	-	-	-
TOPLAM	2	-	-	2

4. İNSAN KAYNAKLARI

4.1 Akademik Personel

Enstitümüz kadrosunda görev yapan akademik personel bulunmamaktadır.

4.2 İdari Personel

<i>GİH</i>	<i>SHS</i>	<i>THS</i>	<i>AHS</i>	<i>DHS</i>	<i>YHS</i>	<i>TOPLAM</i>
2						2

GİH: Genel İdari Hizmetler **SHS:** Sağlık Hizmetleri Sınıfı **THS:** Teknik Hizmetler Sınıfı **AHS** Avukatlık Hizmetleri Sınıfı **DHS:** Din Hizmetleri Sınıfı **YHS:** Yardımcı Hizmetler Sınıfı

Naklen Atanan İdari Personel Bilgileri

<i>Unvan</i>	<i>Gelen Kişi Sayısı</i>
<i>Enstitü Sekreteri</i>	1
Toplam	1

Ayrılan İdari Personel Bilgileri

<i>Unvan</i>	<i>Ayrıma Nedeni</i>	<i>Sayı</i>
<i>Enstitü Sekreteri</i>	<i>Terfi</i>	1
Toplam		1

İdari Personelin Eğitim Durumu

<i>Okul</i>	<i>İlköğretim</i>	<i>Lise</i>	<i>Ön Lisans</i>	<i>Lisans</i>	<i>Y.L. ve Dokt.</i>
<i>Kişi Sayısı</i>	-	-	-	2	-
<i>Yüzde</i>	-	-	-	100	-

İdari Personelin Hizmet Süreleri

<i>Yıl</i>	<i>1 – 3</i>	<i>4 – 6</i>	<i>7 – 10</i>	<i>11 – 15</i>	<i>16 – 20</i>	<i>21 - Üzeri</i>
<i>Kişi Sayısı</i>	-	-	2	-	-	-
<i>Yüzde</i>	-	-	100	-	-	-

İdari Personelin Yaş İtibariyle Dağılımı

<i>Yaş</i>	<i>21-25</i>	<i>26-30</i>	<i>31-35</i>	<i>36-40</i>	<i>41-50</i>	<i>51- Üzeri</i>
<i>Kişi Sayısı</i>	-	-	-	1	1	-
<i>Yüzde</i>	-	-	-	50	50	-

5. SUNULAN HİZMETLER

5.1 EĞİTİM HİZMETLERİ

EĞİTİM PROGRAMLARI

Eğitim Alanları ve Ders Programları

Ders Programları:

Birimin Adı	Aktif Program Sayısı	Açılması Planlanan Program Sayısı
Sağlık Bilimleri Enstitüsü	6	3

Birimin Adı	Programın Adı	Doktora	Tezli	Tezsiz
Sağlık Kurumları Yöneticiliği Anabilim Dalı	Sağlık Kurumları Yöneticiliği			1
Sağlık Turizmi Anabilim Dalı	Sağlık Turizmi Yüksek Lisans		1	
	Sağlık Turizmi Doktora	1		
Moleküler Tıp Anabilim Dalı	Moleküler Tıp Yüksek Lisans		1	
Sinir Bilimleri Anabilim Dalı	Sinir Bilimleri Yüksek Lisans		1	
Antrenörlük Eğitimi Anabilim Dalı	Antrenörlük Eğitimi Yüksek		1	
TOPLAM		1	5	1

Öğrenci Sayıları

Öğretim Düzeyi	I. Öğretim			II. Öğretim			Toplam		Genel Toplam
	E	K	Top.	E	K	Top.	E	K	
Lisansüstü	7	20	27	2	3	5	9	23	32
Doktora	4	3	7				4	3	7
TOPLAM	11	23	34	2	3	5	13	26	39

	Yüksek Lisans		Doktora	Bilimsel Hazırlık	Özel Öğrenci	Toplam
	Tezli	Tezsiz				
Sağlık Bilimleri Enstitüsü	27	5	7	-	8	47

Öğretim Yılı Öğrenci Kontenjanları ve Kontenjanların Doluluk Oranı

<i>PROGRAM ADI</i>	<i>KONTENJAN</i>	<i>KAYIT OLAN</i>	<i>DOLULUK ORANI %</i>
Sağlık Turizmi Doktora	10	7	70
Sağlık Turizmi Tezli Yüksek Lisans	45	16	36
Sinir Bilimleri Tezli Yüksek Lisans	12	7	58
Moleküler Tıp Tezli Yüksek Lisans	10	4	40
Sağlık Kurumları Yöneticiliği Tezsiz Yüksek	15	5	33
TOPLAM	92	39	42

Üniversitemizden Ayrılan Öğrenciler
Mezun Olan Öğrenci Bilgileri

<i>Bölüm</i>	<i>E</i>	<i>K</i>	<i>Toplam</i>
<i>Sağlık Kurumları Yöneticiliği Tezsiz Yüksek Lisans</i>	<i>7</i>	<i>4</i>	<i>11</i>
TOPLAM	7	4	11

6. YÖNETİM VE İÇ KONTROL SİSTEMİ

Enstitü Kurulunda eğitim ve öğretimle ilgili kararlar alınmakta ve uygulanmakta. Enstitü Yönetim Kurulunda ise mali ve idari işlemlere ilişkin alınan kararlar Enstitü Müdürü, yansıra Enstitü Müdür Yardımcıları ve Enstitü Sekreteri tarafından uygulanmakta ve iç kontrol de aynı mekanizma ile sağlanmaktadır. İç kontrol sisteminin oluşturulmasında; görev, yetki ve sorumlulukların belirlenmesi, riskli alanların belirlenmesi, önleyici, tespit edici ve düzeltici kontrol faaliyetlerinin belirlenmesi, bilginin kaydedilmesi, tasnifi, ulaşılabilirliği, sistem ve faaliyetin izlenmesi, gözden geçirilmesi ve değerlendirilmesi konularında yapılan çalışmalara yer verilerek Üniversitemizin Daire Başkanlıkları ile koordinasyon sağlanmaktadır.

II- AMAÇ VE HEDEFLER

A. Birimin Amaç ve Hedefleri

- 1. Eğitim Programlarının Yapısını Güçlendirmek*
- 2. Tez Kalitesini Artırmak*
- 3. Eğitimde Dışa Açılımı Sağlamak*
- 4. Enstitü Faaliyetlerinde Verimliliği Artırmak Amacıyla Çağdaş Yönetim Tekniklerinden Yararlanmak*
- 5. Enstitü Faaliyetlerinde Bilişim Teknolojilerinden Daha Fazla Yararlanmak*

III- FAALİYETLERE İLİŞKİN BİLGİ VE DEĞERLENDİRMELER

A. MALİ BİLGİLER

1. BÜTÇE UYGULAMA SONUÇLARI

- ✓ Kullanılan kaynaklara,
- ✓ Bütçe hedef ve gerçekleştirmeleri ile meydana gelen sapmaların nedenlerine,
- ✓ Varlık ve yükümlülükler ile yardım yapılan birlik, kurum ve kuruluşların faaliyetlerine ilişkin bilgilere,
- ✓ Temel mali tablolara ve bu tablolara ilişkin açıklamalara yer verilir.
- ✓ Ayrıca, iç ve dış mali denetim sonuçları hakkındaki özet bilgiler de bu başlık altında yer alır.

2019 YILI HAZİNE YARDIMI				
HAZİNE YARDIMI	Ödenek (b)	Harcama (a)	Harcama oranı % (a*100)/b	Kalan Ödenek
01- Personel Giderleri	99.809,00	99.809,00	% 100	0
02- Sos. Güv. Kur. D. Prim. Giderleri	11.674,00	11.674,00	% 100	0
03- Mal ve Hizmet Alım Giderleri	9.000,00	0	% 0	9.000,00
05- Cari Transferler	-	-	-	-
06- Sermaye Giderleri	-	-	-	-
Toplam	120.483,00	114.483,00		9.000,00

2019 YILI İKİNCİ ÖĞRETİM				
İKİNCİ ÖĞRETİM	Ödenek (b)	Harcama (a)	Harcama oranı % (a*100)/b	Kalan Ödenek
01- Personel Giderleri	17.850,00	11.990,00	67,17	5.860,00
03- Mal ve Hizmet Alım Giderleri	-			
Toplam	17.850,00	11.990,00	67,17	5.860,00

2. TEMEL MALİ TABLOLARA İLİŞKİN AÇIKLAMALAR

2019 Yılı içerisinde Enstitümüzde ihale veya doğrudan temin yoluyla herhangi bir satın alma işlemi yapılmamıştır.

3. 2019 YILINDA GERÇEKLEŞTİRİLEN İHALELER VEYA DOĞRUDAN TEMİN YOLUYLA YAPILAN SATIN ALMALAR

2019 Yılı içerisinde Enstitümüzde ihale veya doğrudan temin yoluyla herhangi bir satın alma işlemi yapılmamıştır.

B. PERFORMANS BİLGİLERİ

1. FAALİYET VE PROJE BİLGİLERİ

Birim Tarafından Düzenlenen Faaliyet Bilgileri

FAALİYET TÜRÜ	FAALİYETİN ADI
Sempozyum ve Kongre	-
Konferans	-
Panel	-
Seminer	Halk Sağlığı ve Sağlık Turizmi Seminerleri
Açık Oturum	-
Söyleşi	-
Tiyatro	-
Konser	-
Sergi	-
Turnuva	-
Teknik Gezi	-
Eğitim Semineri	-
Diğer	-

Gecici Görevlendirmelere İlişkin Bilgiler

FAALİYET TÜRÜ	FAALİYETİN ADI	Görevlendirme Yapılan Kişi Sayısı
Sempozyum, Toplantı ve Kongre	Türkiye Üniversiteleri Sağlık Bilimleri Enstitüleri 31.Toplantısı	1
Konferans	-	
Panel	-	
Seminer	-	
Açık Oturum	-	
Söyleşi	-	
Tiyatro	-	
Konser	-	
Sergi	-	
Turnuva	-	
Teknik Gezi	-	
Eğitim Semineri	-	
Diğer	-	

IV- KURUMSAL KABİLİYET VE KAPASİTENİN DEĞERLENDİRİLMESİ

A. ÜSTÜNLÜKLER

- ✓ Dikey ve yatay büyümeye açık olması,
- ✓ Genç ve dinamik akademik ve idari kadroya sahip olması,
- ✓ Öğretim elemanları ile öğrenci ilişkilerinin güçlü olması,
- ✓ Gelişime büyümeye ve çok yönlülüğe açık olması,
- ✓ Üniversitenin öğrenci sayısını artırma potansiyelinin olması,
- ✓ Yeni teknolojileri uyarlama ve yükseltme yeteneğine sahip personelin olması,
- ✓ Kurum içi iletişim kanallarının kısa ve açık olması,
- ✓ Kamu kurum ve kuruluşlarıyla geliştirilen olumlu ilişkiler sahip olması.

B. ZAYIFLIKLAR

Yeni kurulan bir Enstitü olması sebebiyle;

- ✓ Bazı programlarda yeterli nitelik ve sayıda öğretim üyesi bulunmaması,
- ✓ İdari personel sayısının yeterli olmaması,
- ✓ Üniversitenin akademik ve idari personeline yönelik kariyer geliştirme olanaklarının istenilen düzeyde olmaması.

C. DEĞERLENDİRME

V- ÖNERİ VE TEDBİRLER

- ✓ İlgili anabilim dallarında yeterli nitelik ve sayıda öğretim üyesi bulunması durumunda yeni lisansüstü programların açılması planlanmaktadır.

İÇ KONTROL GÜVENCE BEYANI

Harcama yetkilisi olarak yetkim dâhilinde;

Bu raporda yer alan bilgilerin güvenilir, tam ve doğru olduğunu beyan ederim.

Bu raporda açıklanan faaliyetler için idare bütçesinden harcama birimimize tahsis edilmiş kaynakların etkili, ekonomik ve verimli bir şekilde kullanıldığını, görev ve yetki alanım çerçevesinde iç kontrol sisteminin idari ve mali kararlar ile bunlara ilişkin işlemlerin yasallık ve düzenliliği hususunda yeterli güvenceyi sağladığını ve harcama birimimizde süreç kontrolünün etkin olarak uygulandığını bildiririm.

Bu güvence, harcama yetkilisi olarak sahip olduğum bilgi ve değerlendirmeler, iç kontroller, iç denetçi raporları ile Sayıştay raporları gibi bilgim dâhilindeki hususlara dayanmaktadır.

Burada raporlanmayan, idarenin menfaatlerine zarar veren herhangi bir husus hakkında bilgim olmadığını beyan ederim.

Dr.Öğr.Üyesi İshak Suat ÖVEY
Enstitü Müdürü